Castilla-La Mancha

PROYECTO CARMENTA

CEIP SAN ROQUE

HORCHE - GUADALAJARA

Proyecto de Digitalización de las aulas de colegios públicos de Castilla-La Mancha

Pretende implantar progresivamente un nuevo modelo de uso del libro de texto

¿QUÉ ES EL PROYECTO CARMENTA?

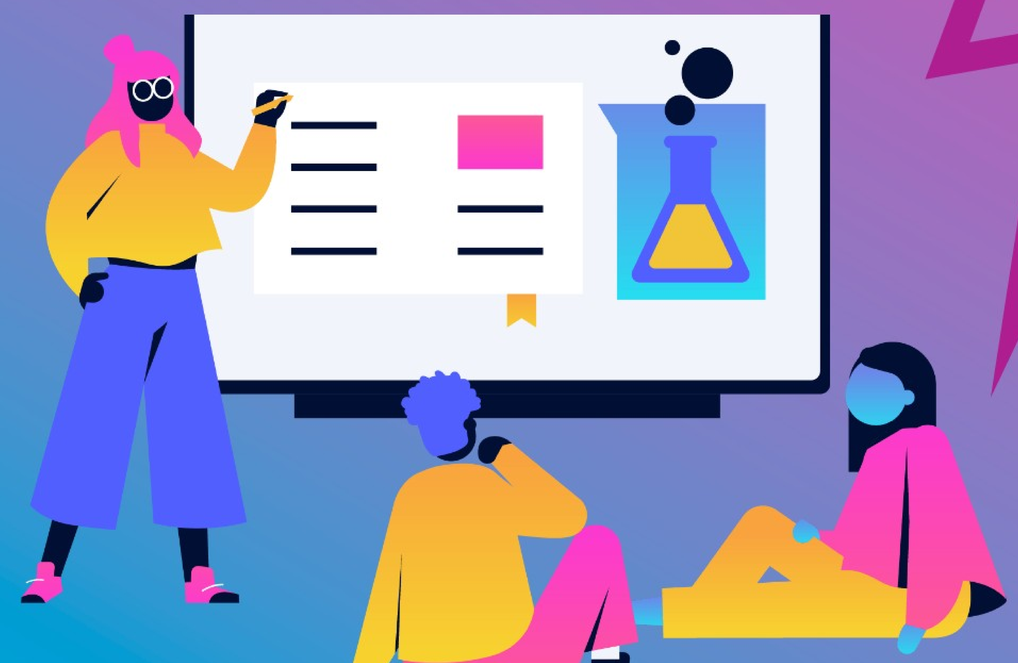

¿En qué consiste Carmenta?

- Se usan tablets y libros de texto en soporte digital (licencias digitales).
- Implica poder utilizar también material digital de elaboración propia por parte del profesorado y recursos en la red.
- Se mantienen los materiales físicos fungibles: cuadernos, lápices, bolígrafos, bloc de dibujo...

VENTAJAS PARA EL ALUMNADO CARMENTA

EL PESO DE LA MOCHILA SE REDUCE

AUMENTA SU MOTIVACIÓN

USAN LAS TECNOLOGÍAS ACTUALES EN LAS AULAS

EL ALUMNADO DESCUBRE UNA NUEVA FUNCIONALIDAD EN LA TABLET, SIRVE PARA ALGO MÁS QUE JUGAR.

Carmenta en el aula

- Curso 2021-22: comienzan 3º y 5º Ed. Primaria. A partir del curso 22-23 ya estarían en Carmenta todos los grupos de 3º a 6º.

- Los grupos de alumnos/as que comienzan Carmenta finalizan la etapa con el Proyecto.

- Aulas Carmenta: dotadas con Panel Digital Interactivo. El compromiso es estar 4 años por cada panel recibido.

- No desaparecen los materiales físicos.

NORMAS BÁSICAS CARMENTA

TABLET USO ESCOLAR EXCLUSIVO: SÓLO TENDRÁN LICENCIAS Y APLICACIONES DE USO EN EL AULA.

CADA MAÑANA, LAS TABLET VENDRÁN AL COLEGIO CARGADAS DE CASA. NO NECESARIOS LOS CARGADORES.

TABLET IDENTIFICADAS CON EL NOMBRE COMPLETO, FUNDA Y CRISTAL TEMPLADO.

FORMACIÓN DEL PROFESORADO

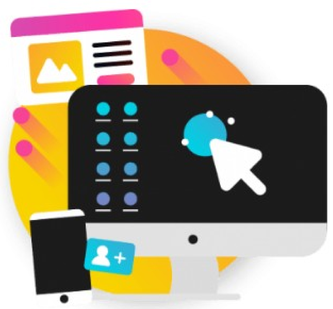

CENTRO REGIONAL DE FORMACIÓN DEL PROFESORADO (crfp)

PANELES DIGITALES INTERACTIVOS

EDITORIALES

MATERIAL DEL ALUMNADO

TABLET

FUNDA CON TAPA + CRISTAL TEMPLADO (muy recomendado)

LICENCIAS DIGITALES

SEGURO

OPCIONAL

ALUMNADO BECADO

- TR. 1: Tablet + funda + 5 licencias
- TR. 2: Tablet+ funda + 4 licencias

CARACTERÍSTICAS DE LAS TABLET EN CARMENTA

Las tablet del alumnado debe tener unas características mínimas:

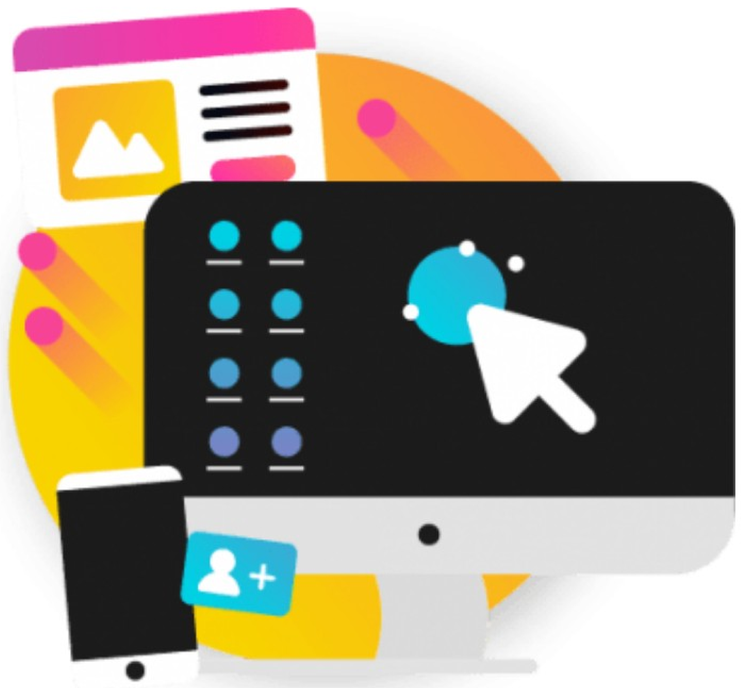

- Sistema operativo Android 8
- Pantalla 10.1" con resolución de 1920x1200
- Procesador de 8 núcleos
- Memoria RAM de 3GB
- Almacenamiento interno 32 GB
- WIFI y conectividad 4G
- Cámara delantera (resolución 2MP) y trasera (5MP)
- Altavoces sonido estéreo integrados
- Ranuras: Micro SD, Micros USB o USB C
- Cargador

ÁREAS CON LICENCIA DIGITAL

En nuestro centro trabajaremos con licencia digital de editoriales en las siguientes áreas:

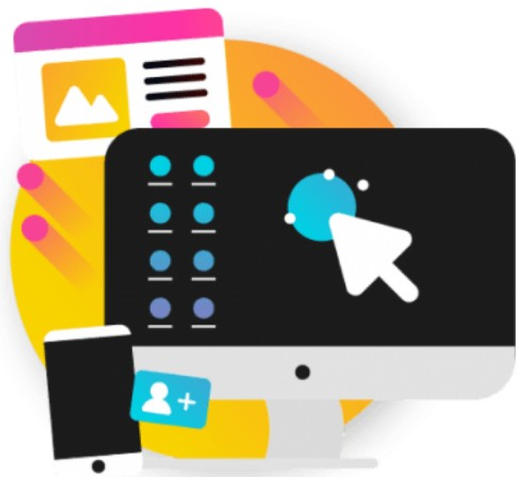

- Se informará de la/s editorial/es elegidas a primeros de julio.
- Las familias del alumnado becado y no becado contarán con la ayuda del colegio para realizar la descarga de las licencias en la tablet.

- **LENGUA**
- **MATEMÁTICAS**
- **C.C. NATURALES**
- **C.C. SOCIALES**
- **INGLÉS**

DOMINIO DEL CEIP SAN ROQUE

@ceipsanroquedehorche.com

Google Workspace para centros educativos

EL CENTRO NECESITA AUTORIZACIÓN DE LAS FAMILIAS PARA CREAR LOS USUARIOS.

Plazo de devolución de documentos entregados hoy al alumnado: **17 de junio**

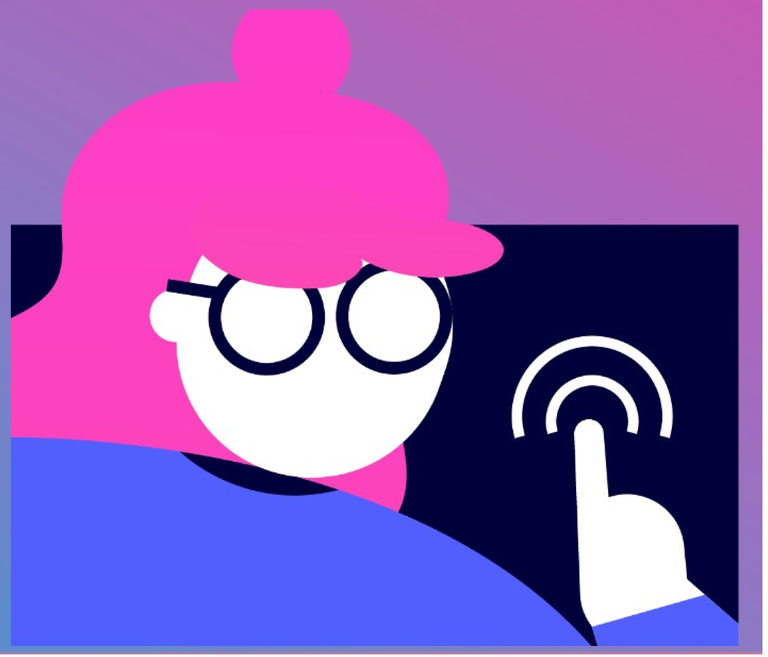

Iniciamos un nuevo proyecto en el centro.

Los y las profesionales que trabajamos en él, sabemos que todo nuevo camino que se emprende está lleno de baches, cuestas, piedrecitas, rocas... y también llanuras.

Agradeceremos enormemente vuestra paciencia, comprensión y colaboración.

Sabed que estaremos a vuestra disposición en todo momento ante cualquier dificultad y que nuestra prioridad, siempre, es el alumnado.

¡GRACIAS POR VUESTRA ATENCIÓN!

RUEGOS Y PREGUNTAS